Логопедические чистоговорки для автоматизации звука [С]

Автор: учитель-логопед
Токмакова Т.А.

Са-са-са – у телеги колёса
Со-со-со – отвалилось колесо
Со-со-со – покатилось колесо
Сом-сом-сом – побегу за колесом
Су-су-су – не пропасть бы колесу
Со-со-со – прикатили колесо

Са-са-са – летит оса

Са-са-са – полосатая оса

Сой-сой-сой – наблюдаю за осой

Са-са-са – на цветок села оса

Са-са-са – пьёт нектар оса

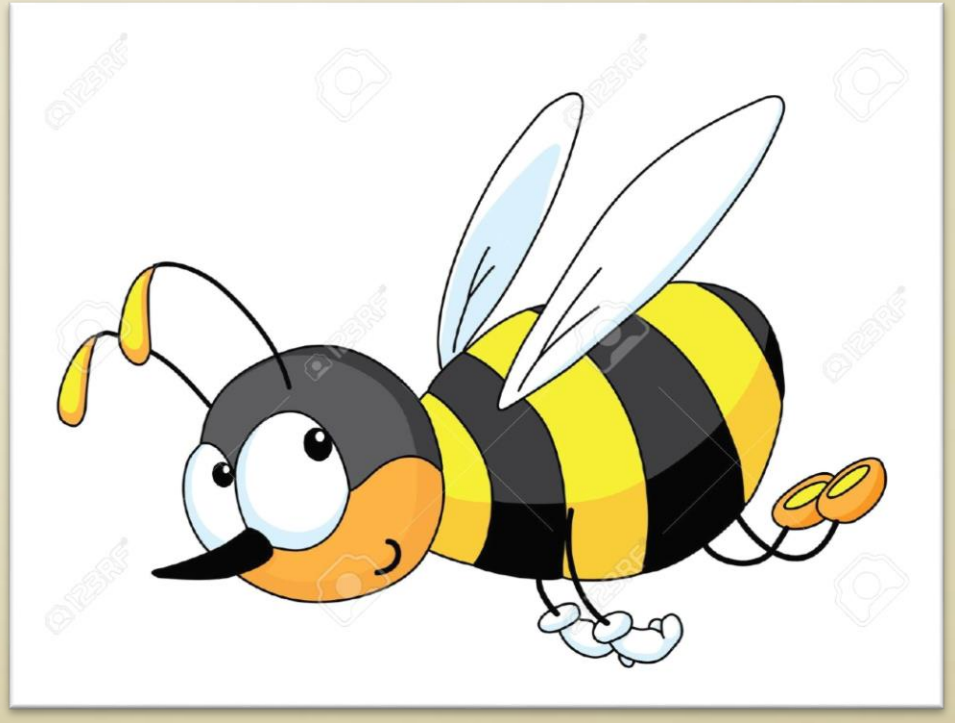

Са-са-са – в лесу живёт лиса

Су-су-су – мы видели лису

Сы-сы-сы – нора у лисы

Сы-сы-сы – лисята у лисы

Са-са-са – хитрая лиса

Са-са-са – у кота колбаса
Су-су-су – мы купили колбасу
Сой-сой-сой – пахнет дома колбасой
Су-су-су – любит кот колбасу
Сой-сой-сой – лезет коль за колбасой
Су-су-су – ест кот колбасу

Ес-ес-ес – мы пошли в лес

Су-су-су – много интересного в лесу

Су-су-су – видели белку в лесу

Со-сом-сом – озеро за лесом

Ес-ес-ес – сказочный лес

Су-су-су – рыжая лиса в лесу

Са-са-са – в небе полоса

Су-су-су – кто нарисовал полосу?

Са-са-са – белая полоса

Су-су-су – самолёт оставил полосу

Са-са-са – скоро исчезнет полоса

Са-са-са – мы встретили пса
Са-са-са – ошейник у пса
Су-су-су – дали косточку псу
Ёс-ёс-ёс – очень рад пёс
Ёс-ёс-ёс – не отдаст косточку пёс

Ас-ас-ас – мы купили ананас

Ас-ас-ас – сочный ананас

Ас-ас-ас – на пальме вырос ананас

Ас-ас-ас – в магазин привезли ананас

Ас-ас-ас – вкусный квас

Ас-ас-ас – Стас пьёт квас

Ас-ас-ас – кислый квас

Ас-ас-ас – мама купила квас

Су-су-су – рады мы квасу