Обитатели водоёмов

Подготовил воспитатель
Б средней группы
Михайлюк Н.В.

Полосатый, да не тигр,
Он любитель быстрых игр,
Гребень есть, да не петух,
Гонит гурт, да не пастух,
Заморил бы червячка,
Коль не видел бы крючка. (окунь)

В скорлупе, да не яйцо,
Есть усы, но где лицо?
О шести ногах ползун,
Хоть беззубый, но цапун,
Выступает боком, криво,
Бойко пятится на диво. (рак)

Не птица, но пером пестра,
Зубами частыми востра;
Она по речке шасть да шасть,
Чтобы насытить волчью пасть. (щука)

Суматоха на речушке
От зари и до зари:
Тараторят здесь подружки
И пускают пузыри. (лягушки)

Родится с хвостом,
Роднится с прудом,
Как подрастет,
Хвост отпадет. (головастик)

Он в реке родился,
В океан скатился,
Там он откормился,
В реку возвратился. (лосось)

Ты со мною не знаком?
Я живу на дне морском.
Голова и восемь ног,
Вот и весь я – ... (осьминог)

Драчун и забияка,
Живёт в воде,
Когти на спине –
И щука не проглотит.
Колюч, да не ёж.
Кто же это? ... (ёрш)

Он в самом омуте живёт,
Хозяин глубины.
Имеет он огромный рот,
А глазки чуть видны. (Сом)

Есть такой на свете жук —
Может в воду прыгнуть вдруг.
Но не тонет жук-храбрец,
Плыть умеет... (плавунец)

В мутной илистой воде
Встретишь в речке их везде.
Серенькие простачки
Рыбки с прозвищем... (бычки)

Он, как малыш, в пруду играет,
Хвостом игриво ударяет
И летней солнечной порой
Блестит зеркальной чешуёй. (карп)

Плоский хищник необычный.
Эту рыбу не забыть:
Может он свою добычу
Электричеством глушить. (скат)

Словно под прессом долго была
Плоская рыба, что звать ... (камбала)

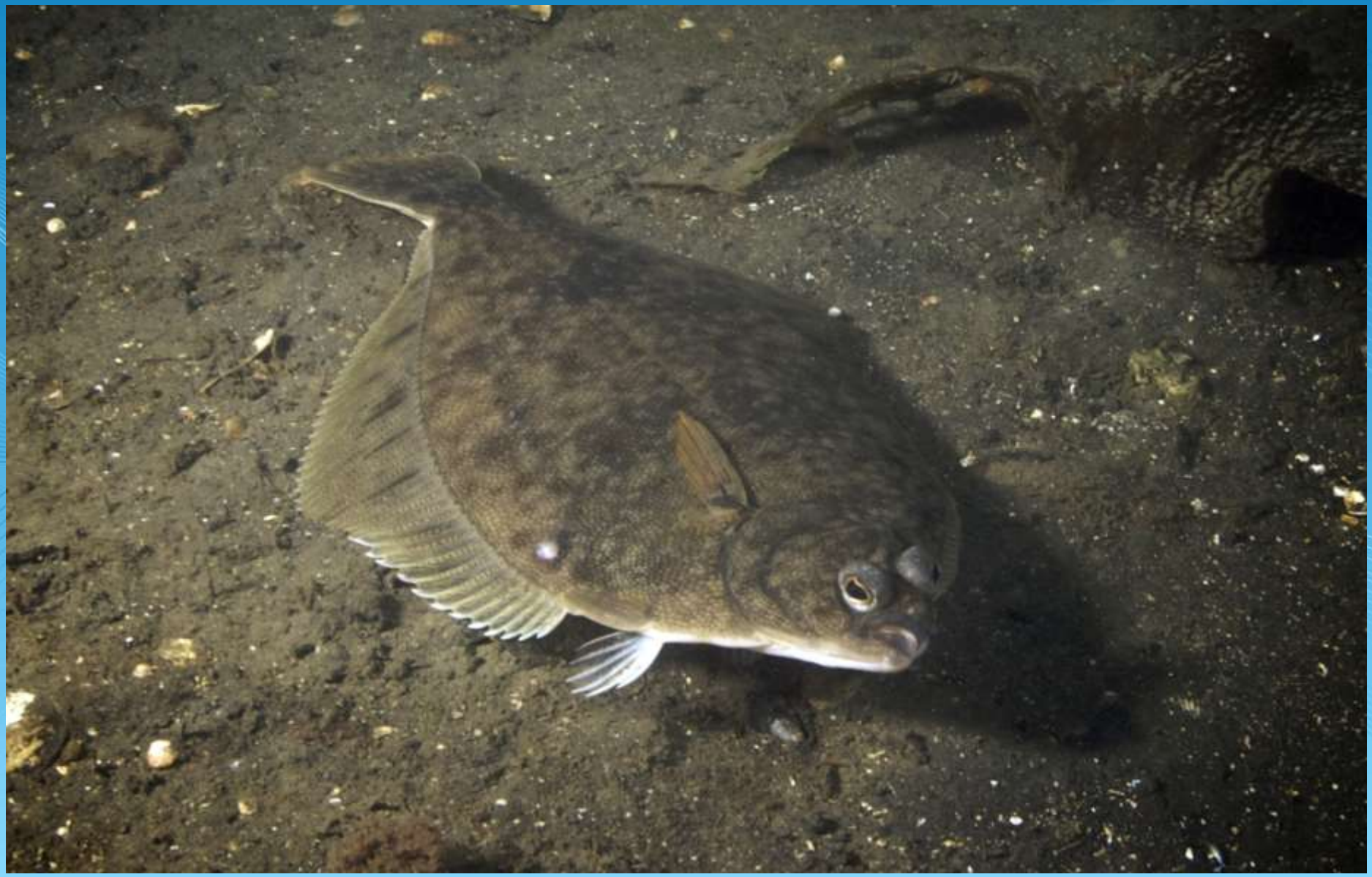

В глубине, где тишь и мгла,
Море штопает игла. (рыба- игла)

Люд морской встревожен –
Меч плывёт без ножен. (рыба- меч)

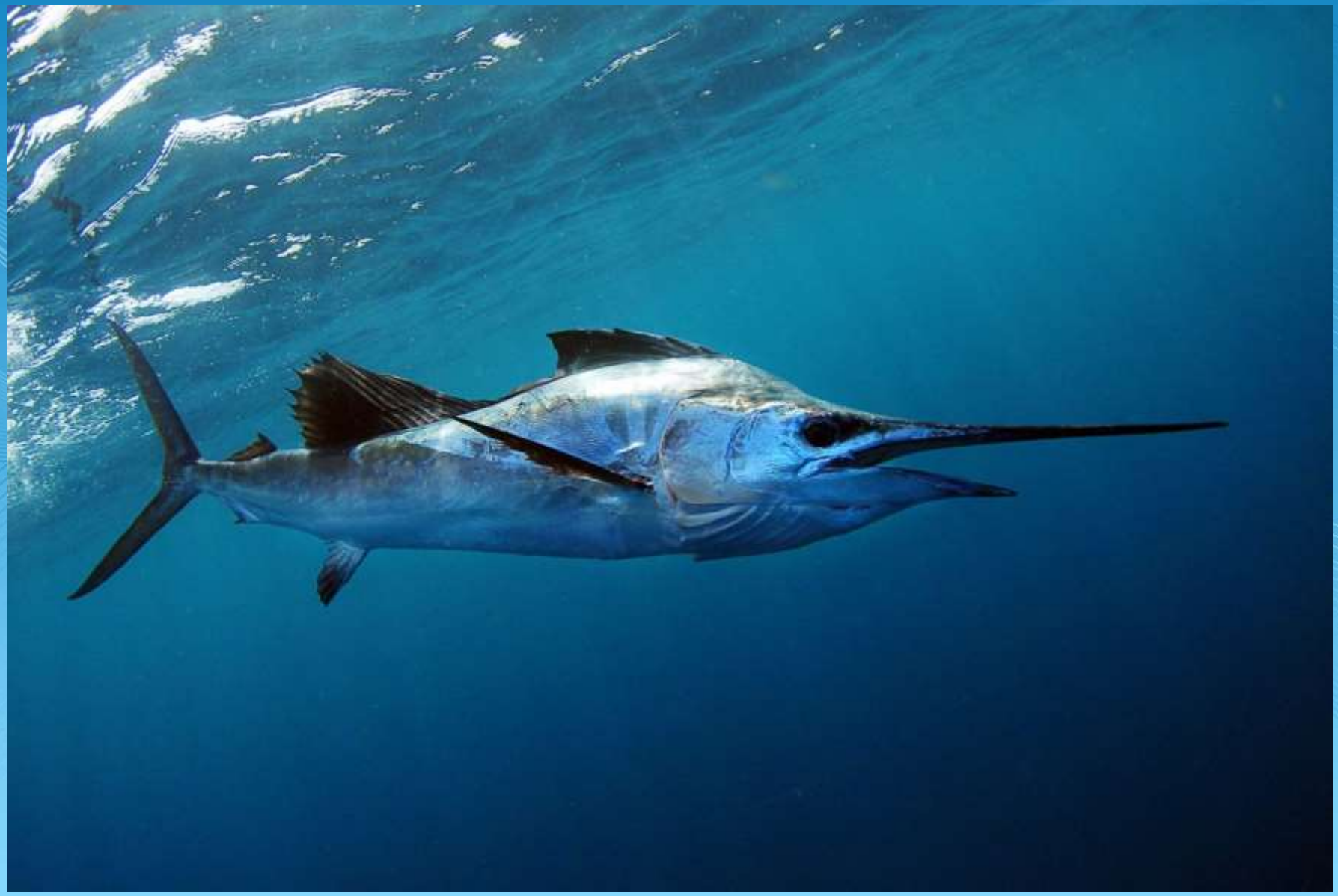

Он высокий, он огромный,
Он похож на кран подъёмный,
Вес его – до сотни тонн,
Крошка рядом с ним и слон!
Он плывёт – вода «кипит»!
Угадай, кто это – ... (кит)

Эта рыба – людоед,
Не просись к ней на обед! (акула)

Подставляют людям спины,
В море нас спасут ... (дельфины)

В море есть огромный рак.
Отгадай, зовётся как? (омар)

Он на дне морском живёт.
Боком движется вперёд.
Клешни режут, словно нож,
С пауком большим он схож. (краб)

Спасибо за внимание